SCHNEE-STURM

CLUBNACHRICHTEN
Nr. 69 / 2016

SKI-CLUB HINWIL

www.skiclub-hinwil.ch

Persönliche Beratung ist nur eine unserer Stärken
Di – Fr, 9 – 12 Uhr, 13.30 – 18.30 Uhr, Sa, 9 – 16 Uhr
Esslingerstrasse 20, Mönchaltorf, www.outdoorland.ch

OUTDOORLAND

Inhaltsverzeichnis

Clubvorstand 2016/2017 3

Vorwort 5

86. Generalversammlung des Ski-Clubs Hinwil 7

Ski-Express 2016/2017 12

Ski-Nachmittage für Kinder ab 6 Jahren 13

Familienskifahren für Jung und Alt in Lenzerheide – Arosa 15

Sommerfest 16

Programm Winter 2016/2017 ..... gelbe Seiten

Skiweekend Obersaxen ..... gelbe Seiten

Langlaufloipen Hinwil und Wernetshausen 27

Rückblick Alpin Sommer 2016 29

Rückblick Senioren 31

Inserentenverzeichnis 43

Impressum 44

Beitrittsformular UG3

Mit Sicherheit, das Pneuhaus mit den vernünftigen Preisen!

In Top moderner Werkstatt
- Pneus für: LKW, PW, Landwirtschaftsmaschinen, Motorräder, LKW-Neugummierungen
- Alu- + Stahlfelgen
- Radwaschmaschine

Öffnungszeiten:
Sa 8.00 – 12.00 Uhr
Mo – Fr 8.00 – 12.00 Uhr
13.30 – 18.30 Uhr

Pneuhaus Schaufelberger AG
Fabrikstrasse 3 · 8340 Hinwil
Tel. 044 937 43 91 · Fax 044 937 43 79
www.pneuschaufelberger.ch

8342 Wernetshausen
Tel. 044 937 30 59 Fax 044 937 40 58
Automat 044 937 15 58 www.kindlidrink.ch

Rampenverkauf
laufend Aktionen

Hauslieferdienst
direkt in Ihren Keller

Vinothek
mit Weinen aus aller Welt!

Öffnungszeiten
Mo – Fr 08.00–12.00 Uhr / 13.00–18.00 Uhr
Samstag 08.00–12.00 Uhr

Chäsi Girenbad

Feinstes aus der Region!

8340 Girenbad-Hinwil | Tel. 044 937 20 69
Christa und Philipp Egli | www.chaesi-girenbad.ch

Fondue **Käseplatten** **Senne-Flade**
Raclette **Chäsi-Lädeli** **Bachtelstei**

Clubvorstand 2016 / 2017

Präsident	Daniel Burkhard Rigistrasse 18 8340 Hinwil d.burkhard@ba-ag.ch	P. 044 520 56 54 N. 078 847 84 00
Kassier	Pius Häfliger Walderstrasse 41b 8340 Hinwil py.haefliger@gmx.ch	P. 044 937 34 00 N. 079 849 89 44
Leitung Administration	Sabrina Winteler Stationsstrasse 58 8606 Nänikon sabrina.winteler@bluewin.ch	N. 079 234 25 24
Leitung Alpin	Eveline Häfliger Neuhaus C2 8753 Mollis/GL evi85@bluewin.ch	N. 079 415 44 39
Leitung Ski-Touren	vakant	
Leitung Senioren	Heidi Gysin Wihaldenstrasse 7 8340 Hinwil heigys@bluewin.ch	P. 044 937 15 66
Clubadresse	Ski-Club Hinwil Postfach 353 8340 Hinwil	
E-Mail	info@skiclub-hinwil.ch	
Homepage	www.skiclub-hinwil.ch	

ferag...
Unternehmen für Förder- und Verarbeitungssysteme

Engagement, Teamgeist, Fairplay. Ein gutes Team ist mehr als eine Gruppe von Einzelkämpfern. Matchentscheidend ist fast immer die Fähigkeit einer Mannschaft zum Zusammenspiel. Dies erfordert von jedem einzelnen Mitspieler, sich mit ganzer Kraft für das gemeinsame Ziel einzusetzen. Für uns als weltweit tätiges Unternehmen für Förder- und Verarbeitungssysteme gelten die gleichen Spielregeln. Gemeinsame Leistungen führen zum gemeinsamen Erfolg.
Wir wünschen allen Mitgliedern des SKI-CLUB HINWIL viel Spass.

Ferag AG
Zürichstrasse 74
CH-8340 Hinwil
Telefon +41 44 938 60 00
Fax +41 44 938 60 60
info@ferag.com
www.ferag.com

Vorwort

Liebe Vereinskameradinnen und Vereinskameraden

Es war ein Jahr der Überraschungen.

Im Juni haben wir vom Notariat Wetzikon einen Brief erhalten, worin stand, dass man auf ein Skifahrrecht gestossen sei. Das Recht ist eingetragen in der Gemeinde Hinwil, Grundregister Blatt 119, Kat. Nr. 6209. Die Gemeinde ging davon aus, dass diese Dienstbarkeit keine Bedeutung mehr hat und somit gelöscht werden kann. Langjährige Skiclubmitglieder wussten Bescheid. Wir starteten Abklärungen. Kurz vor der GV konnten wir die Angelegenheit dann klären, da das Grundstück an einen Einwohner von Wernetshausen verkauft worden ist, den Ueli Lattmann kennt. Kurz: Es bleibt alles wie es ist, da der zukünftige Eigentümer am Skiwegrecht festhalten möchte.

Die zweite Überraschung kam vom Ski club-Mitglied Ralf Schnyder. Er teilte mir mit, dass er an der IMC Masters Sommer-WM die Bronzemedaille gewonnen habe. Auch Marcel Schneider vom Skiclub Hinwil hat mitgemacht. Herzliche Gratulation dazu. Das IMC = Internationaler Master Cup, ist ein Seniorenskispringen für Männer über 30 und Frauen über 25. Der ganze Artikel dazu kann auf unserer Homepage aufgerufen und nachgelesen werden.

Leider konnte die Position von Christian Eberle nach seinem Rücktritt als Skitourenleiter nicht neu besetzt werden, da kein Nachfolger gefunden werden konnte. An dieser Stelle möchte ich ihm noch einmal herzlich für seinen langjährigen, unermüdlichen Einsatz danken. Obwohl er zurückgetreten ist, hat er noch einmal ein Skitouren-Programm zusammengestellt. Auch dazu vielen Dank.

Ich wünsche allen einen schneereichen und unfallfreien Winter.

Daniel Burkhard

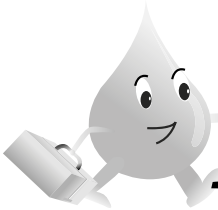
RÜEGG AG
HINWIL - HADLIKON
SPENGLER
SANITÄR
SOLAR
ENERGIEBERATUNG GEBÄUDEHÜLLEN BADPLANUNG UND DESIGN
Im Tobel 4 · 8340 Hinwil-Hadlikon · Tel. 044 937 10 10 · Fax 044 937 10 85
www.rubema.ch · info@rubema.ch

HAIRSHOP
denise

Gossauerstrasse 4, 8340 Hinwil
044 938 10 69, 079 627 26 26
hairshop-denise@bluewin.ch

Stall Besenbeiz

Jetzt Fondue

Heuweidlistrasse 15 • 8340 Hinwil • Tel. 078 602 62 42 • www.stall-hinwil.ch

- Znüni
- Mittagessen
- Sonntagsbrunch
- Kinderfeste
- Spezielle Anlässe
- Vereine
- Tierpark

Autohilfe - Carrosserie Landolt AG

Heuweidlistr. 25a, 8340 Hinwil
Tel. 043 843 10 10, Fax 043 843 10 15
landolt@landolt-hinwil.ch
www.landolt-hinwil.ch

86. Generalversammlung des Ski-Clubs Hinwil

Protokoll
86. ordentliche Generalversammlung vom 5. November 2016
Restaurant Turbolino, Hinwil

Begrüssung
Der Präsident begrüsst um 18.00 Uhr die anwesenden Clubmitglieder. Folgendes Ehrenmitglied ist anwesend: Ueli Lattmann

Die Versammlung hält eine Gedenkminute für die verstorbenen Mitglieder Kurt Trachsler, Fritz Grimm, Ulrich Looser, Jean-Claude Fehlmann, Ettore Piazza und Felix Senn ab.

Anwesende
In der Präsenzliste haben sich 40 Anwesende eingetragen, davon stimmberechtigt sind 32 Personen.

Entschuldigte
Es haben sich 11 Mitglieder abgemeldet.

Stimmenzähler
Als Stimmenzähler wurde Beat Lehmann gewählt**.**

Protokoll
Sabrina Winteler, Leitung Administration

Traktanden
Gemäss Einladung.

1. Protokoll der 85. ordentlichen Generalversammlung
Das Protokoll der 85. ordentlichen Generalversammlung wurde im Schneesturm Nr. 67 veröffentlicht.

Der Protokollführerin Sabrina Winteler wird ihre Arbeit mit Applaus verdankt.

2. Halb-Jahresberichte
Präsident

Im Dezember 2015 wurde der Curling-Anlass wieder durchgeführt. Leider haben sich sehr wenige Personen angemeldet. Aus diesem Grund wird der Curling-Anlass nicht mehr durchgeführt.

Das Skiweekend im Januar war ein Erfolg. In der nächsten Saison wird ein Skiweekend im Januar durchgeführt.

Alpin
Es wurden 2 Biketreffs durchgeführt.

Touren
Geplant war eine Wanderung zu einer Berghütte. Diese musste aufgrund des Wetters jedoch abgesagt werden.

Senioren
Einzelne geplante Anlässe konnten aufgrund des Wetters nicht durchgeführt werden. Die Anlässe sind stets gut besucht.

3. Mutationen

Mitglieder

Junior	2	
Senior	80	
Passiv	27	
Frei-Mitglied	35	
Gönner	19	
Total Mitglieder	*163*	*(2015: 175)*

Eintritte 2016

Rauber	Werner	Passiv
Dörig	Hugo	Senior
Schroffenegger	Ingrid	Passiv

Austritte 2016

Spörri	Gabriela	Senior
Fricker	Hilde	Gönnerin
Pfister	Elisabeth	Gönnerin
Leuthold	Emil	Gönnerin
Lasen	Tim	passiv
Lasen	Andrea	passiv
Herren	Christoph	passiv
Linsi	Matthias	Senior
Leopold	Nicole	Senior

Verstorben 2016

Senn	Felix	Mai 2015
Trachsler	Kurt	März 16
Grimm	Fritz	April 16
Looser	Ulrich	April 16
Fehlmann	Jean-Claude	Sept. 16
Piazza	Ettore	Okt. 16

4. Jahresrechnung 2015 / Budget 2016

Die Erfolgsrechnung liegt als Kopie auf. Der Kassier Pius Häfliger, erläutert die einzelnen Budgetposten der Jahresrechnung 2016, welche einen Verlust von CHF 1'374.20 ausweist.

Der Revisorenbericht wird durch Susanne Krebs vorgetragen. Die Revisoren Daniel Frauchiger und Susanne Krebs empfehlen der Versammlung die Abnahme der Rechnung und bedanken sich beim Kassier Pius Häfliger für die sorgfältige Buchführung. Der Revisorenbericht und die Arbeit des Kassier werden mit Applaus verdankt. Die Rechnung wird von der Versammlung ohne Gegenstimme abgenommen und dem Kassier und dem Vorstand Décharge erteilt.

Erläuterungen durch Pius Häfliger zum Budget 2017. Abnahme des Budgets 2017 durch die Versammlung, ohne Gegenstimme.

5. Voranschlag und Mitgliederbeiträge 2016/2017

Die Mitgliederbeiträge im Clubjahr 2016/2017 bleiben unverändert. Versand der Mitgliederausweise fand im Oktober statt. Gönner haben ebenfalls einen Einzahlungsschein erhalten.

Kategorie	**Jahresbeitrag**		**Beitrag**	**Alter**
	A *	B *	**ZSV / SSV**	
Jugendorganisation (JO)	55	50	Nein	bis zum 16. Geburtstag
Junioren	68	63	Ja	bis 20. Geburtstag
Senioren	80	75	Ja	ab dem 20. Geburtstag
Veteranen	80	75	Ja	nach 25. Vereinsjahren
Freimitglied		-	Nein	nach 40. Vereinsjahren
Passivmitglieder	70	65	Ja	ab dem 20. Geburtstag
Ehrenmitglied	31		Ja	Ehrung durch Verein
C- Mitglied	27		über anderen Stammclub	

* A-Mitglied: mit Swiss Ski Magazin „ Snowactive“ / B-Mitglied: ohne Swiss Ski Magazin „Snowactive“

Gönnerschaft mit einem Betrag ab 50 CHF pro Jahr.

6. Anträge

6.1 des Vorstands

Statutenänderung für die Aufhebung der Begrenzung der Wiederwahlmöglichkeiten für den Vorstand sowie die Revisoren. Änderung gemäss Swiss-Ski in Ordnung.

Abstimmung: Änderung wird einstimmig angenommen.

6.2 der Mitglieder
Antrag von Ueli Lattmann für die weitere Unterstützung der Bachtelschanze in Gibswil durch den Ski-Club Hinwil - jährlicher Betrag von CHF 1'500 an die GRSZO während 5 Jahren.

Diskussion in der Versammlung.

Ueli Lattmann erläutert die konkrete Situation der GRSZO und des Antrags.

Vorschläge aus der Versammlung:

- Individueller Betrag/Zeitrahmen festlegen, was für den Ski-Club möglich ist
- Kein Beitrag mehr, da Springer im Ski-Club nicht mehr präsent sind
- Vorstand soll Vorschlag ausarbeiten wie Jugendförderung im Club in der Zukunft aussehen kann

Abstimmung: Antrag wird abgelehnt mit 3 Gegenstimmen.

Vorstand wird auf die nächste GV einen Vorschlag bezüglich Jugendförderung im Club ausarbeiten.

7. Wahlen

Präsident:	Daniel Burkhard wird einstimmig wiedergewählt
Kassier:	Pius Häfliger wird einstimmig wiedergewählt
Leitung Skitouren:	Rücktritt von Christian Eberle, leider konnte kein Nachfolger gefunden werden. Interessenten bitte melden. Das Jahresprogramm steht, einzelne wichtige Aufgaben können verteilt werden.
Revisoren:	Susanne Krebs stellt sich erneut zur Verfügung und wird einstimmig gewählt.

8. Ehrungen
Der Skiclub Hinwil gratuliert den Jubilaren und wünscht Ihnen weiterhin viel Freude an der Bewegung und gute Gesundheit!

Geburtstage
Hans Winteler, 3.11.2016, 80 Jahre

Ehrungen
Ehrenmitglieder
Elsbeth Köng
Ueli Lattmann
Otto Meier
Walter Ziehbrunner

Swiss-Ski Mitgliedschaft

10 Jahre
Horst Baumbach

20 Jahre
Christian Eberle
Robert Juhasz
Beat Lehmann
Fabian Meier

30 Jahre
Karl Heberle
Tino Scacchi

50 Jahre
Heidi Müller
Jürg Eberle
Jürg Dubach

WAESPI Carreisen Transporte

8735 St.Gallenkappel Tel. 055 284 15 26

8804 Au-Wädenswil Tel. 044 687 68 60

www.waespi-reisen.ch

Winhil GmbH

Persönliche Unterstützung für Kleinfirmen

Winhil GmbH - Buchhaltung & KMU-Support
Patrick Inglin
Im Tobel 4, 8340 Hadlikon
info@winhil.ch / www.winhil.ch
+41 79 235 60 57

- ***Buchhaltung***
- ***KMU-Support***
- ***Firmengründung***
- ***Steuererklärung***
  (auch für Privatpersonen)

Mit Zurich bequem in die Wintersaison!

Informieren Sie sich jetzt! 044 938 30 60

ZURICH, Generalagentur Florian Bolt
Alte Zihlstrasse 4a, 8340 Hinwil ZH
Telefon 044 938 30 60

Ihre Kundenberater:
David Rüegg
Tony Wachter
Michael Egli

ZURICH®
VERSICHERUNG

9. Jahresprogramm 2016/2017
Das Jahresprogramm erscheint im Schneesturm Nr. 69 vom November 2016.

Verein

Es sind einige Anlässe mit den Kindern geplant, wie in der bisherigen Saison.

Am 13. Mai 2017 findet das Papiersammeln statt. Bitte Datum reservieren – Helfer sind gesucht!

Alpin

Eveline Häfliger stellt das Programm der Sparte Alpin vor. Es finden wieder insgesamt 4 Ski-Expresse statt. Im Januar findet wieder das Skifit-Training der Helvetia-Versicherung während des Konditionstrainings am Dienstag statt.

Skitouren
Christian Eberle stellt kurz das Touren-Programm der kommenden Saison vor.

Informationen über Touren können ab der Ski-Club Homepage bezogen werden oder der im Programm erwähnte Tourenleiter erteilt Auskünfte über die geplante Tour.

Senioren
Heidi Gysin verweist auf das detaillierte Programm im Schneesturm, es sind wieder viele interessante Anlässe geplant.

Turnen/ Hallentraining
Das Hallentraining sowie das Turnen für alle wird weiterhin durchgeführt.

10. Mitteilungen, Verschiedenes

Von Seiten des Swiss Ski gibt es keine Informationen.

Der Ski-Club Hinwil verfügt über ein Skiwegrecht in Orn durch eine Privatliegenschaft. Die Liegenschaft wurde verkauft. Der neue Eigentümer akzeptiert das Skiwegrecht.

Gratulation an Ralf Schnyder zur Bronzenmedaille am IMC in Österreich – Applaus.

Wunsch, dass neben Heidi Gysin und Marianne Diener noch weitere Personen sich an der Inseratebeschaffung beteiligen. Am besten Personen, die die Geschäfte kennen. Die Inseratewerbung ist durch persönliche Kontakte einfacher.

Patrick Inglin hat sich bereit erklärt weiterhin die Homepage zu pflegen. Er wünscht, dass nach Anlässen Fotos zugestellt werden um diese aktuell zu halten.

Der Einkaufsabend findet am Mittwoch 23. November 2016 beim Sport Trend Shop zusammen mit der Ski- und Snowboardschule Zürcher Oberland statt.

Die Arbeit von Giorgio Scacchi als Redaktor des Schneesturms wird mit Applaus verdankt.

Hanspeter Winteler und Andreas Winteler werden mit Applaus für die Leitung des Konditionstrainings verdankt.

11. Diverses
Der Präsident, Daniel Burkhard, bedankt sich bei den Anwesenden und wünscht eine schöne und schneereiche Saison! Die GV wird um 19.00 Uhr geschlossen.

Hinwil, 5. November 2016

Daniel Burkhard	Sabrina Winteler
Präsident	Leitung Administration

Ski-Express 2016 / 2017

Carfahrt in ein tolles Skigebiet ab Hinwil.
Einsteigen und geniessen. Ohne Stress, ohne Hektik.
Ein Muss für alle Skifahrer, Carver, Snowboarder und Freestyler!!!

Der Ski-Express fährt an folgenden Daten:

Samstag 17. Dezember 2016

Samstag 21. Januar 2017

Samstag 04. Februar 2017

Samstag 25. Februar 2017

Abfahrt jeweils um 07:00 Uhr ab Gemeindeplatz Hinwil.
Anmeldungen bitte **bis spätestens Mittwochmittag** vor dem jeweiligen Skiexpress an:

Evi Häfliger, Tel 079 415 44 39

Preise unverändert	Clubmitglieder	Nicht-Mitglieder
Erwachsene:	Fr. 70.00	Fr. 80.00
Jugendliche (16J - 19J):	Fr. 60.00	Fr. 70.00
Kinder (6J - 15J):	Fr. 50.00	Fr. 60.00
Familienpackage*:	Erwachsene Fr. 70.00 Kinder & Jugendliche ½ Preis (Fr. 25.00 bzw. Fr. 30.00)	kein Package möglich
JO Kinder	½ Preis	

*nur für Clubmitglieder (Erwachsene), ab einem Elternteil mit einem Kind

Sun, fun … and Kafi mit Schuss

Ski-Nachmittage für Kinder ab 6 Jahren

Die Ski-Nachmittage werden an folgenden Daten durchgeführt:

Mittwoch, 21. Dezember 2016

Mittwoch, 11. Januar 2017

Mittwoch, 8. Februar 2017

Mittwoch, 15. März 2017

SKILIFT Oberholz-Farner

Skilift Ghoch Zürcher Oberland

Atzmännig Freizeit pur!

Besammlung jeweils um 13:00 Uhr auf dem Gemeindeplatz Hinwil.
Um ca. 17:30 sind wir zurück.
Ziel je nach Verhältnissen in der Umgebung.

Interessierte melden sich bitte bis am Dienstagabend bei
Daniel Burkhard, Tel: 078 847 84 00

Mitfahrgelegenheiten sind vorhanden.
Kosten: nur Skipass.

Wir verbringen zusammen einen schönen Nachmittag
auf den Pisten und hoffen auf
viel Schnee!

HOTEL GASTHOF HIRSCHEN

365 Tage geöffnet von 7 – 24 Uhr **HINWIL**

Ömer und Jasmine Yalcin-Huber

Zürichstrasse 2
8340 Hinwil

Telefon 044 938 90 50
www.hirschenhinwil.ch

ELECTRA AG SWISS first

Haushalt-Grossapparate seit 1973

Grosse Ausstellung mit Apparaten der besten Marken:
SCHULTHESS-Regionalvertretung – ELECTROLUX
V-ZUG – AEG – BOSCH – SIEMENS – MIELE

Top-Service für Apparateaustausch in Küche und Waschraum

320898

ELECTRA AG

8632 Tann, Hauptstrasse 55 · Telefon 055 251 41 00 · Fax 055 251 41 01
www.electra-ag.ch Montag–Freitag 9–12 und 14–18, Samstag 9–12 Uhr

Meine Leidenschaft. Meine Bank.

Was immer man tut: Herausragende Leistungen setzen Leidenschaft voraus. Unsere Passion gilt der engagierten Betreuung unserer Kunden in allen finanziellen Angelegeheiten.

Was dürfen wir für Sie tun?

www.zrb.clientis.ch

Clientis
Zürcher Regionalbank

Familienskifahren für Jung und Alt in Lenzerheide – Arosa

Die Familien-Skitage werden an folgenden Daten durchgeführt:

Sonntag, 15. Januar 2017

Sonntag, 12. Februar 2017

Sonntag, 19. März 2017

Besammlung jeweils um 10:00 Uhr beim Skilift Valbella.
Anreise: Individuell.
Kosten: Skipass und Verpflegung.

Arosa
Lenzerheide

Interessierte melden sich bitte bis am Freitagabend bei
Daniel Burkhard, Tel: 078 847 84 00

……. und nicht vergessen:
beim Skiexpress reisen JO-Kinder und Kinder von Skiclubmitgliedern zum halben Preis!

Sommerfest

Eine buntgemischt Skiclubfamilie, 20 Erwachsene, 8 Kinder und 1 Hund, treffen sich in der GESA zum Apéro und zum Grillieren. Heidis Bowlen, eine mit und eine ohne Alkohol, sind sehr süffig und die Gläser werden gerne zum Auffüllen wieder hingestreckt. «S' het, solang's het». Auch die mundgerechten, sehr kreativ belegten Brötchen verschwinden schnell.

Zum Mittagessen stehen viele gluschtige Salate bereit und bei den Grilleuren Dani und Pius kann man sein Lieblingssteak oder eine Wurst abholen. Beide haben das Grillieren im Griff.

Vor dem Dessert muss noch gearbeitet, das heisst «gehirnt» werden. Heidi verteilt Blätter mit 10 kniffligen Fragen zum Skiclub und zur Allgemeinbildung.

Da steh ich nun, ich armer Tor und bin so klug als wie zuvor. Eine sehr sinnige Feststellung, aber von wem? Wilhelm Busch, Gebrüder Grimm oder Schiller?
Nein, natürlich von Goethe aus Faust.

Heureka. Was heisst das genau? Auch so eine Frage. Einige grinsen: «Ich hab's gefunden» – Smartphon sei Dank...

Und zu den Fragen zum Skiclub: hätten wir doch nur die letzte Schneesturm-Nummer besser gelesen, dann hätten wir wirklich punkten können.

Noten gibt's zum Glück keine, dafür Preise für Rang 1 bis 3 und als Trostpreis für alle ein super Dessertbuffet und Kafi.

Sommerfest

Ganz lustig und spannend geht's bei den Kids zu. Immer 2 knabbern gegeneinander ein Guetsliringli rund um das Loch ab, ohne dass es zerbricht. Sieger ist, wer am wenigsten Gewicht auf die Goldwaage bringt. Sogar die "grossen Kinder" haben ihren Spass daran.

Es war ein schöner Anlass, alle haben es genossen, ob jung oder alt. Noch schöner wäre es natürlich, wenn nächstes Jahr ein paar Skiklübler mehr den Weg in die GESA finden würden, Platz hat es genug.

Ein herzliches Dankeschön an den Vorstand, vor allem an Heidi, Dani und Pius.

Marianne Diener

Skiweekend Obersaxen

Freitag 6. bis Sonntag 8. Januar 2017

Nach dem grossen Erfolg vom letzten Jahr mit fast ausgebuchtem Wädenswilerhaus, findet auch diesen Winter wieder unser Skiweekend in Obersaxen statt. Wir freuen uns auf tolle Stunden im Schnee mit gross und klein.

Skifahren, Schnee, Aprèski, Spiele und gemütliches Zusammensein sollen an diesem Wochenende nicht zu kurz kommen. Am Freitagabend ist ein Fondue im Freien geplant. Am Samstag bewährte Bewirtung vom Wädenswilerhaus.

Jeder kann vom günstigen Angebot profitieren.
Ein Teil der Übernachtungskosten werden vom Skiclub übernommen.

Kosten pro Person für je ein Nachtessen/ Übernachtung /Brunch (Halbpension)

Kinder 3-6	Fr. 15.--
Jugendliche 7-16 Jahre	Fr. 15.--
Erwachsene	Fr. 30.--

Die Abrechnung erfolgt vor Ort!

Skipässe werden individuell von jedem einzeln gelöst.

Anmeldungen bis spätestens am 20. Dezember 2016 an

Christa Egli, Höhenstrasse 110, 8340 Hinwil
oder per Email an
christa.egli@chaesi-girenbad.ch

Skiweekend Obersaxen

Anmeldung für das Skiweekend

Name: ……

Vorname: ……

Anzahl Erwachsene: ……..

Anzahl Jugendliche 7-16 Jahre: ……..

Anzahl Kinder 3-6 Jahre: …….. Alter der Kinder: …….

☐ Suche Fahrgelegenheit

☐ Biete Mitfahrgelegenheit für …….. Personen

☐ Kuchenspende

Anmeldungen bis spätestens am 20. Dezember 2016 an

Christa Egli, Höhenstrasse 110, 8340 Hinwil
oder per Email an
christa.egli@chaesi-girenbad.ch

Programm Winter 2016 / 2017

SKI-CLUB HINWIL
www.skiclub-hinwil.ch

VEREINSANLÄSSE

Datum	Anlass	Dauer	Leitung
06. bis 08.01.2016	**Skiweekend Obersaxen** Anmeldung bis 20.12.2016	Freitagabend bis Sonntag	Christa Egli
Februar 2017	**Schlittelplausch** nach Verhältnissen. Bachtel oder Alp Egg, Ricken	Abend	Daniel Burkhard
Samstag 13.05.2017	**Papiersammlung**	1 Tag	Ueli Lattmann

TRAININGSZEITEN HALLE

Tag	Zeit	Turnhalle	Teilnehmer	Leitung
Dienstag	18.30 - 20.00	Meiliwiese	Jun./Sen.	Hans Peter Winteler
Dienstag	20.15 - 21.45	Meiliwiese	Turnen für alle	Silvia Habegger Gabi Güntensperger
Donnerstag	18.30 - 20.00	Wernetshausen	Hallenfussball	Individuell

Programm Winter 2016 / 2017

SKI ALPIN

Datum	Anlass	Dauer	Leitung
Samstag 17.12.2016	**Skiexpress**	1 Tag	Daniel Burkhard
Mittwoch 21.12.2016	**Nachmittags-Skifahren** für Kinder und Jugendliche in der Region	1/2 Tag	Daniel Burkhard
06. bis 08.01.2016	**Skiweekend Obersaxen** Anmeldung bis 20.12.2016	Freitagabend bis Sonntag	Christa Egli
Dienstag 10.01.2017	**Skifit** (Turnhalle Meiliwiese)	18.30 – 20.00	Helvetia-Versicherung
Mittwoch 11.01.2017	**Nachmittags-Skifahren** für Kinder und Jugendliche in der Region	1/2 Tag	Daniel Burkhard
Sonntag 15.01.2017	**Skifahren für Jung und Alt**	1 Tag	Daniel Burkhard
Samstag 21.01.2017	**Skiexpress**	1 Tag	Evi Häfliger
Samstag 04.02.2017	**Skiexpress**	1 Tag	Evi Häfliger
Mittwoch 8.2.2017	**Nachmittags-Skifahren** für Kinder und Jugendliche in der Region	1/2 Tag	Daniel Burkhard
Sonntag 12.2.2017	**Skifahren für Jung und Alt**	1 Tag	Daniel Burkhard
Samstag 25.02.2017	**Skiexpress**	1 Tag	Evi Häfliger
Mittwoch 15.3.2017	**Nachmittags-Skifahren** für Kinder und Jugendliche in der Region	1/2 Tag	Daniel Burkhard
Sonntag 19.3.2017	**Skifahren für Jung und Alt**	1 Tag	Daniel Burkhard

Programm Winter 2016 / 2017

SKITOUREN

Datum	**Ziel** (Gebiet)	**m.ü.M.**	**Karte**	**Tourenleiter**
Donnerstag 08.12.2016	**Gamsalp** (Toggenburg) Leicht, Aufstieg ca. 2.5 h	1767	1135 237S	Jürg Eberle 044 937 18 83
Sonntag 11.12.2016	**„Break-in-Tour“** Züri Oberland (je nach Schneelage mit oder ohne Ski). Leicht, ca. 2-4 h			Orlando Canonica 044 937 25 57
Dienstag 27.12.2016	**Guezli-Tour** (nach Verhältnissen) Leicht, Aufstieg ca. 2-3 h			Susanne Krebs Flepp 079 922 66 96
Sonntag 15.01.2017	**Regelstein** (Ricken) Leicht, Aufstieg ca. 2 h	1314	1113	Giorgio Scacchi 044 937 28 25
Sonntag 22.01.2017	**Tourenfahrertag** ZSV **Hurst** (Sevelerberg) Leicht, Aufstieg ca. 3 h	1971	237S	Christian Eberle 052 385 21 04
Sonntag 29.01.2017	**Gulme** (Amden) Leicht, Aufstieg ca. 3 h	1788	1133 237S	Orlando Canonica 044 937 25 57
Sonntag 05.02.2017	**Federispitz** (Ziegelbrücke) Mittel, Aufstieg ca. 4 h	1865	236S 237S	Adrian Frey 078 828 05 46
12.- 17.02.2017	**Tourenwoche Tannheimer Tal** (Tirol) Anmeldung bis 15.12.2016			Bergführer Kari Stadler 041 870 95 49
Sonntag 26.02.2017	**Tällihorn** (Safien Bäch) Mittel, Aufstieg ca. 3.5 h	2856	1234 257S	Tonin Casaulta 079 296 33 22
Sonntag 05.03.2017	**Fanellhorn** (Vals) Mittel-Schwer, Aufstieg 4-5 h, Übernachtungsmöglichkeit in Vals für 4 Pers.	3124	257S 267S	Adrian Canonica 076 578 19 77
Sonntag 26.03.2017	**Schafwies** (Toggenburg) Mittel-schwer, Aufstieg ca. 2.5 h	1987	1114 1134	Susanne Krebs Flepp 079 922 66 96
Sonntag 09.04.2017	**Prodkamm** (Flumserberg) Leicht, Aufstieg ca. 2.5 h	2005	1154 237S	Jürg Eberle 044 937 18 83
Sonntag 23.04.2017	**Skitour** nach Verhältnissen			Christian Eberle 052 385 21 04
Sonntag 07.05.2017	**Jörihorn** (Flüela) Mittel, Aufstieg ca. 3 h	2845	248S	Giorgio Scacchi 044 937 28 25
Sonntag 21.05.2017	**Chli Bielenhorn** (Furka) Leicht, Aufstieg ca. 3 h	2940	255S	Susanne Krebs Flepp 079 922 66 96

Weitere Details über die Skitouren sind ab Donnerstag vor der Durchführung beim Tourenleiter oder auf der Skiclub Homepage erhältlich (www.skiclub-hinwil.ch). Wenn nicht anders vermerkt, ist für alle Touren bis spätestens am Vorabend eine Anmeldung an den Leiter erforderlich.

Programm Winter 2016 / 2017

SENIOREN

Datum	Anlass	Dauer	Leitung
2016			
Donnerstag 17. November	Umweltarena Spreitenbach	1 Tag	Heidi Gysin 044 937 15 66
Donnerstag 1. Dezember	Zoo Zürich mit Führung	1 Tag	Marianne Wälchli 044 950 34 14
Donnerstag 15. Dezember	Jahresschlusswanderung Chopfholz	½ Tag	Marianne D. / Heidi G. 044 937 10 81
2017			
Donnerstag 12. Januar	Fondue-Plausch	1/2 Tag	Walter Bodmer 044 937 43 94
Dienstag 24. Januar	Winterwanderung Braunwald	1 Tag	Giorgio Scacchi 044 937 28 25
Donnerstag 9. Februar	Winterwanderung Bannholz	1 Tag	Marianne Diener 044 937 10 81
Dienstag 21. Februar	Besichtigung (ev. Kuhn Rikon)	1 Tag	Heidi Gysin 044 937 15 66
Donnerstag 9. März	Schneetag Atzmännig	1 Tag	Karl Heberle oder Eva Hinnen 044 937 11 69
Dienstag 21. März	Winterwanderung Arosa	1 Tag	Heidi Gysin 044 937 15 66
Donnerstag 6. April	Rundwanderung Pfäffikersee	1/2 Tag	Marianne Wälchli 044 950 34 14
Dienstag 25. April	Megalithen im Säuliamt	1 Tag	Marianne Diener 044 937 10 81
Donnerstag 4. Mai	Wanderung ins Blaue	1 Tag	Karl Heberle 044 937 11 69
Dienstag 16. Mai	Brückenwanderung	1 Tag	Erich Baltisberger 044 937 18 62
Dienstag 30. Mai	Programmbesprechung		Heidi Gysin 044 937 15 66
Donnerstag 8. Juni	Tannenbodenalp	1 Tag	Idy Walder 044 950 51 46
Dienstag 20. Juni	Palfries - Gonzen	1 Tag	Giorgio Scacchi 044 937 28 25

Walderstrasse 4
8340 Hinwil

MOLKEREI Rüegg

Grosse Auswahl an

Tel. 044 937 32 13 · www.kaeserei-rueegg.ch

Kunz
BAUGESCHÄFT
Baugeschäft Kunz AG

HOCH- UND TIEFBAU NEUBAUTEN RENOVATIONEN

Heuweidlistrasse 17
8340 Hinwil
www.bau-kunz.ch

Telefon 044 937 32 31
Natel 079 691 45 74
kunz-bau@bluewin.ch

DROGERIE
Hinwil
flükiger

im Hiwi-Märt Tel. 044 937 33 36
www.drogerie-fluekiger.ch

Das Drogerie Flükiger-Team wünscht für die neue Saison viel Erfolg

AUTOSPRITZWERK
ANDRÉ EHMANN
GOSSAUERSTRASSE 8 | 8340 HINWIL
044 937 14 08 | EHMANN-HINWIL.CH

■ CARROSSERIE & LACK REPARATUREN ■ STOSSSTANGEN & KUNSTSTOFF REPARATUR-CENTER ■ SCHADENABWICKLUNG MIT VERSICHERUNG

Langlaufloipen Hinwil und Wernetshausen

Nach einem schwierigen Winter 2015/16 hoffen die zwei Loipenmacher die beiden Langlaufloipen in Hinwil und Wernetshausen vermehrt spuren zu können.

Die «Schweipel-Loipe» in Hinwil wird durch Marc Trachsler unterhalten und er hofft auf einige Schneetage. Die Loipe führt durch ein landschaftlich wunderschönes Gebiet und eignet sich auch hervorragend für «Anfänger» auf den schmalen Latten, denn das Gelände hat keine allzu grossen Steigungen und Gefälle. Die Loipe in Wernetshausen befindet sich auf einer Höhe von 700 m über Meer. Hat nicht allzu grosse Schwierigkeiten an Steigungen und Abfahrten. Die Loipe ist so richtig zum Geniessen und Sonnentanken. Seit vielen Jahren ist Juli Köng für den Unterhalt und das Spuren der Loipe verantwortlich.

Beide Loipen werden mit einem Schneetöff präpariert und sind im klassischen Stil zu laufen. Die Streckenführungen sind auf grossen Infotafeln ersichtlich und können auch auf unserer Homepage angeschaut werden: www.skiclub-hinwil.ch

Ein besonderer Dank gilt den einzelnen Landbesitzern, die uns immer wieder erlauben, auf ihrem Grundstück eine Spur zu erstellen. Natürlich möchten wir den Dank auch der Gemeinde Hinwil aussprechen, die uns mit einem jährlich wiederkehrenden Betrag finanziell unterstützt.

Für Anregungen, Verbesserungen, eventuelles Lob usw. sind ihnen die Loipenverantwortlichen dankbar!

Nun wünschen die beiden Loipenmacher und der Ski-Club Hinwil einen wunderschönen Winter mit hoffentlich viel Schnee und Sonne. Viel Spass beim Ausüben dieses wunderschönen Schneesportes in der freien Natur.

Haja euer Ueli Lattmann

Kontakt zu den Verantwortlichen:

Loipe Hinwil «Schweipel»	Marc Trachsler	Mobil	079 326 10 21
Loipe Wernetshausen	Juli Köng	Privat	044 937 11 58
Ski-Club Hinwil	Ueli Lattmann	Privat	044 937 20 04
		Geschäft	044 938 63 84
		Mobil	076 348 52 54

DRUCKEREI SIEBER

- GESTALTUNG
- DRUCK
- AUSRÜSTEN
- MAILINGS

Kemptnerstrasse 9 8340 Hinwil Telefon 044 938 39 40 www.druckerei-sieber.ch

Seit 1950 Ihre Fachfirma für Heizungsanlagen

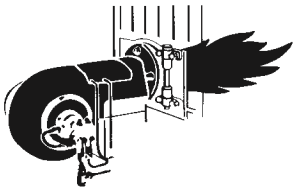

A. Zollinger AG

Hinwilerstrasse 6 8635 Dürnten + Hinwil
Tel. 055 240 10 63 Fax 055 24043 45
info@zollingerag.ch www.zollingerag.ch

* Planung und Ausführung von A – Z
* Öl- und Gasfeuerungen
* BrennerService
* Holzfeuerung
* Wärmepumpen
* Solar-Systeme

EICHENBERGER
METZGEREI
CATERING
TAKE AWAY

HAUPTGESCHÄFT
BAHNHOFSTR. 61, 8620 WETZIKON
T 044 932 65 56

FILIALE HINWIL
IM ZENTRUM, 8340 HINWIL
T 044 937 30 88

BIO KAGFREILAND FILIALE
BACHTELSTR. 2, 8622 OBERWETZIKON
T 044 970 18 93

WWW.EICHENBERGERMETZGEREI.CH

Rückblick Alpin Sommer 2016

Mitte Juli fuhr eine kleine Gruppe mit den Autos nach Einsiedeln, genauer zum Strandbad Egg. Dort liessen wir die Autos stehen und fuhren mit dem Bike weiter nach Studen (natürlich nicht auf dem direktesten Weg). Im Gegensatz zum Winter (beliebter Ausgangspunkt für Langläufer) sind im Sommer kaum Leute anzutreffen. Zufälligerweise stellten wir fest, dass der Dorfladen offen war (zu unserem Glück). Gestärkt mit Cola, Nussgipfel, usw. ging es danach wieder hoch Richtung Wildegg.

Nach einem Zwischenstopp auf der Sattelegg folgte dann das letzte Teilstück zurück zum Parkplatz. Die Sonne begleitete uns den ganzen Tag.

Der Kunkelspass wurde Mitte September bei trockenem, aber relativ kühlem Wetter erfolgreich bezwungen. Landquart war der Ausgangspunkt dieser Tour.

Herzlichen Dank an Beat und Edi! Sie haben uns vor heiklen Passagen gewarnt und den richtigen Weg gezeigt!

Evi Häfliger

Jetzt NEU:
Stöckli-Ski im STS!

sport trend shop

«Ab sofort kaufe ich meine Stöckli-Ski im Sport Trend Shop in Hinwil!»

STÖCKLI

Sport Trend Shop | Heuweidli | 8340 Hinwil | Tel. 044 938 38 40 | sport-trend-shop.ch

Rückblick Senioren

Auch wenn wir im letzten Vereinsjahr gut gestartet sind mit unseren Anlässen, blieben auch wir nicht verschont von der Schlechtwetterperiode im Frühjahr. So viele Anlässe mussten wir noch nie wetterbedingt absagen und dies, trotzdem wir flexibel waren und auch Daten verschoben haben. Aber wir wollen nicht jammern. Der schöne, sonnige Herbst hat vieles wieder wettgemacht.

Geplant hatten wir 23 Anlässe und durchgeführt wurden 17. Dazu kommen noch zwei Treffen, um das Programm zu besprechen und auch am Sommerfest war die Sektion Senioren gut vertreten.

Nachstehend eine kleine Übersicht, was dieses Jahr auf unserem Programm stand:

01. Dezember 2015	Besichtigung PackSys Rüti
17. Dezember	Jahresschlusswanderung
07. Januar 2016	Fondue-Plausch
26. Januar	Schneetag und Schneeschuhwanderung
11. Februar	Winterwanderung
23. Februar	Besichtigung SLF, Davos
10. März	Pilzlitour Obfelden
22. März	Pfäffikersee-Rundwanderung
14. April	Siggenthaler Berg
21. Juni	Wanderung ins Blaue (Hörnli)
19. Juli	Via Mala
26. Juli	Baden im Lützelsee und Brätlen in Evas Pärkli
23. August	Wanderung über die Lägern
08. September	Vogelwarte Sempach
20. September	4-Seen-Wanderung oberhalb dem Zürichsee
06. Oktober	Greifensee-Wanderung
03. November	Wanderung Rüti-Jona-Rapperswil

Die Beteiligung an den Anlässen war immer gut, und ich glaube, auch im ersten Halbjahr 2017 bietet unser Programm wieder für alle etwas. Auf ein paar interessante Anlässe und Wanderungen können wir uns freuen, auch wenn wir es etwas gemütlicher angehen. Es gibt sicher andere Gelegenheiten, um sich sportlich mehr zu fordern. So gewichten wir einfach den kameradschaftlichen Teil etwas höher. Gemütlicher unterwegs hat man doch etwas mehr Zeit für persönliche Gespräche. Das ist sicher auch ein Grund, dass unsere Sektion so gut funktioniert und sich viele die Mühe machen, einen Anlass zu organisieren. Allen an dieser Stelle – einmal mehr – vielen Dank!

Heidi Gysin

Neuer Peugeot 3008

der Alleskönner

Jetzt bei uns zur Probefahrt bereit!

DORFGARAGE BOSSERT AG

ZUGELASSENE WERKSTATT PEUGEOT

Oberdorfstrasse 6
8340 Hinwil
www.garagebossert.ch

Tel. 044 937 17 77
Fax 044 937 54 19
info@garagebossert.ch

PEUGEOT

21. Juni 2016
Wanderung aufs Hörnli
Leitung: Jürg Eberle
Bericht: Eva Hinnen

Regnets? Regnets nicht ? Wir verschieben die Abfahrt auf 10 Uhr, am Nachmittag könnte es trocken bleiben (war aber nicht so!).

Mit zwei PW's fahren wir auf die Hulftegg zum Startkaffee und wandern dann 3,5 km und 180 Höhenmeter, sogar mit ein paar Sonnenstrahlen, bis aufs Hörnli. Am höchsten Punkt des Thurgaus, dem Dreiländereck, machen wir Halt und nehmen einen Schluck, bevor wir den recht schlüpfrigen Weg zur Wirtschaft in Angriff nehmen. In der fast leeren Wirtschaft lassen wir uns das Essen schmecken.

Was wir schon nach einem Blick aus den Fenstern vermutet haben, ist wirklich so – es regnet! So kommt für den Abstieg unsere Regenbekleidung oder der Regenschirm zum Einsatz. Sind wir doch bis Bauma noch gut zwei Stunden unterwegs. Es bestätigt sich einmal mehr, dass es Trudi und Jürg nicht so gut mit Petrus können. Eigentlich wäre ja trockenes Wetter angesagt gewesen und darauf haben wir uns verlassen. Um die diversen «Schlüsselstellen» – das schöne neue Wort von Jürg für ganz gewöhnliche sumpfige Drecklöcher oder rutschige Wurzeln – zu meistern, waren wir froh um unsere Stöcke.

Wieder einmal hat Jürg uns einen neuen Weg im Tösstal gezeigt, und trotz nassem Wetter war die Wanderung einfach schön!
Im Bahnhöfli Bauma gibt es den Abschlusskaffee und ein Auto steht parat, um die Chauffeure zurück auf die Hulftegg zu bringen, damit sie uns dann wieder einsammeln und nach Hinwil fahren können.

Danke Jürg und Trudi, mir hats gefallen!

W. Schefer & Co AG

Sanitäre Anlagen

seit 1964

Bachtelstrasse 8, 8340 Hinwil
Tel. 044 977 22 55, Fax 044 977 22 59
schefer.ag@greenmail.ch, www.sanitaer-schefer.ch
Walter Schefer, Neuguetstrasse 14, 8624 Grüt

Planung – Beratung – Ausführung

DEBONI ELEKTRO AG

8340 Hinwil Dorfplatz Telefon 044 938 38 38 Fax 044 938 38 30
www.debonielektro.ch

- Elektro-Installationen
- Planung / Beratung
- Beleuchtungskonzepte
- Reparatur-Service
- Verkaufsladen
- Haushaltapparate
- Verschiedene Markenartikel
- Stets preisgünstige Ausstellungsgeräte

H. Schori

MALEN
TAPEZIEREN
FASSADEN-RENOVATIONEN

Telefon und Fax 044 937 20 56 ***8340 Hinwil***
Mobil 079 407 61 35 ***malerschori@bluewin.ch***

esterl optik

Brillen
Kontaktlinsen
Sonnenbrillen

Tel. 043 843 74 85

19. Juli 2016
Via Mala
Leitung: Giorgio Scacchi
Bericht: Heidi Gysin

Bei dieser Wanderung haben wir Petrus ein Schnäppchen geschlagen! Wie eigentlich schon bald gewohnt diesen Sommer, war am 14. Juli, dem eigentlich geplanten Wanderdatum, ausserordentlich widerliches Wetter mit Schnee bis 1600 m. Aber Giorgio hat den Anlass nicht einfach abgesagt, sondern um eine Woche verschoben und das hat sich wirklich gelohnt. Das Wetter war perfekt!

Eine entsprechend aufgestellte Gruppe fuhr darum mit vier Autos Richtung Thusis. In der Autobahnraststätte Via Mala, beim Startkaffee, traf man sich, um danach im Parkhaus die Autos abzustellen.

Weiter ging es anschliessend mit dem Postauto bis zur Haltestelle Rongellen, dem Start der Wanderung, und direkt gemütlich hinunter in den schattigen Talboden. Überwältigt staunte man über die wilde Landschaft und die eindrücklichen Felswände, durch die sich der Hinterrhein seinen Weg gebahnt hat. Nach einem kurzen Wegstück standen wir bereits vor dem architektonischen Highlight, dem spektakulären Traversiner Steg. Wirklich eindrücklich, der Steg und die Aussicht! Fast das schönste daran war aber, für weniger schwindelfreie, dass man «die schaurigen Abgründe» nicht über «durchsichtige» Gitterroste, sondern auf blickdichten Brettern überqueren konnte. Besten dank, wer bei der Erstellung auch immer dafür zuständig war!

So war die Begehung wirklich ein Genuss, und alle konnten die spektakuläre Aussicht geniessen. Lisbeth liess es sich nicht nehmen, nochmals zurück zu steigen, weil wir doch vor lauter fotografieren und schauen vergessen hatten, die Stufen zu zählen. Niemand aus unserer Runde kam aber beim Raten auf die richtige Zahl, es waren 178 und für Lisbeth sogar 534!

Weiter ging der schmale aber gut begehbare Weg dem Hang entlang durch schattige Waldpartien. Immer wieder gab es Aussichtspunkte mit Talblick, wo es einem mit etwas Schaudern klar wurde, wie hoch und in welch steilem Gelände man eigentlich unterwegs war.

Nach einer wieder eher gemächlicheren Wegstrecke über Wiesen, rückte auch schon bald unser Picknick-Platz bei der Burganlage Hohen Rätien ins Blickfeld. Natürlich gäbe es dazu viel Geschichtliches und unzählige Sagen und Legenden zu berichten. Wir haben den wunderschönen Platz einfach nur genossen und uns unserem Picknick gewidmet. Alles war da, Bänke, Stühle, Tische und Wasser, nur leider kaum Holz, um die mitgebrachten Würste zu grillieren. Aber Jürg hat nach einigem Suchen doch so viele Stecken gesammelt, um damit ein passables Feuer zu entfachen. Die «Wurstlosen» waren in dieser Zeit einfach mit ihrem Picknick schon bald fertig.

Nach dieser ausgiebigen und gemütlichen Mittagsrast machten wir uns wieder auf den Weg Richtung Ausgangspunkt. Nachdem ja auch das Abwärtslaufen und das «Bremsen» anstrengend ist und Durst

macht, waren alle froh, dass nach dem Zieleinlauf auf der heissen Strasse in Thusis ein «angeschriebenes» Haus mit schöner Gartenwirtschaft gefunden wurde. Gemütlich sass man da im Schatten zusammen und kühlte sich auch innerlich noch etwas ab, bevor sich alle wieder auf den problemlos verlaufenden Heimweg machten.

Lieber Giorgio, das hast du gut gemacht, vielen Dank! Es war eine wirklich schöne und gemütliche Wanderung, die allen in bester Erinnerung bleiben wird. Der einzige Wermutstropfen – wenigstens für mich – war nur, dass wir, wenn wir schon in der Gegend waren, nicht die Via-Mala-Schlucht noch besucht haben. Das wäre für mich das Tüpfli auf dem i gewesen. Aber dazu gibt es sicher wieder einmal eine Gelegenheit.

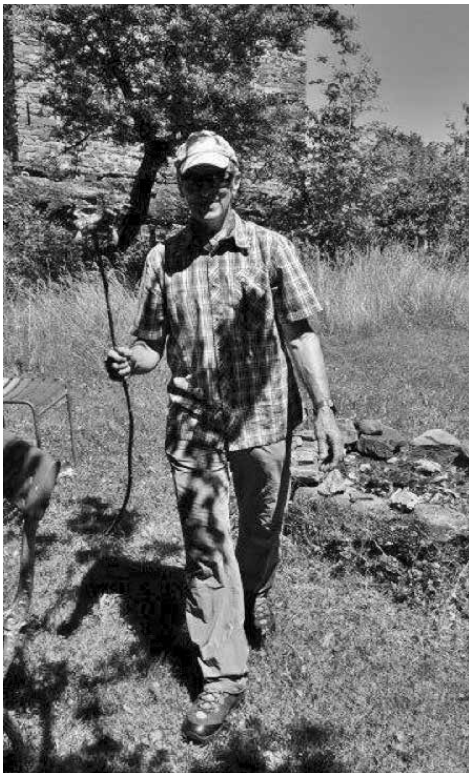

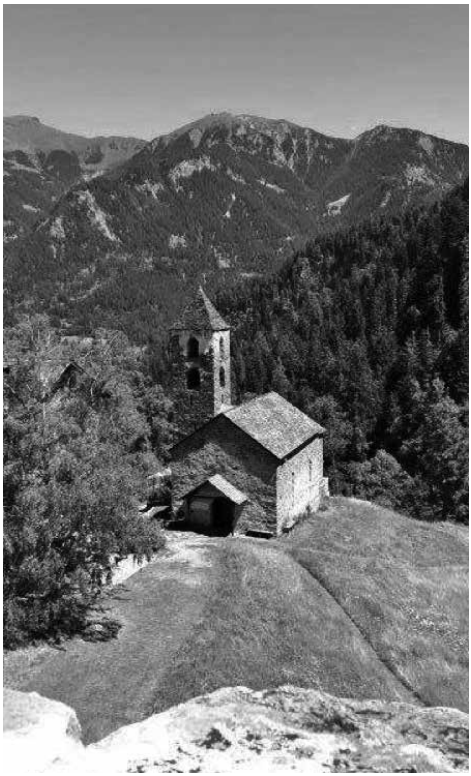

arento
architektur energie totalunternehmung

Q-bus[plus] MINERGIE-A-ECO® und MINERGIE-P-ECO® zertifiziert

Das Plusenergiehaus

nachhaltig in die Zukunft bauen

«Wir wollen mit unserem Handeln das umweltfreundliche Bauen fördern, den Bewohnern eine gesunde Umgebung schaffen und mit einem hohen Qualitätsstandard ein Maximum an Wert garantieren.»

Matthias Sauter und Franz Schnider, Geschäftsleitung der arento ag

arento ag
Bachtelstrasse 22
8340 Hinwil
Telefon 055 220 66 11
www.arento.ch
www.plusenergiehaus.ch

arento.ch – nachhaltige architektur

26. Juli 2016
Baden im Lützelsee und Bräteln in Evas Pärkli
Organisation: Eva Hinnen
Bericht: Heidi Gysin

Die sportlichen Leistungen waren bei diesem Anlass wirklich zu vernachlässigen. Es hat nicht einmal bei allen zu einem «Schwumm» im See gereicht.

Der gesellschaftliche und ausserordentlich gemütliche Teil danach war aber vom Feinsten.

Wir haben ein paar schöne Stunden in Evas Pärkli verbracht.

Kulinarisch, wie immer wenn alle anwesenden Hausfrauen ihr Bestes geben, ein vielfältiges Apéro-Buffet und auch der Nachtisch war nicht zu verachten. Man musste direkt einteilen, damit man dazwischen auch die Wurst oder das Steak vom Grill noch bewältigen konnte.

Liebe Eva, vielen herzlichen Dank für den schönen Anlass und deine Arbeit. Es war wie immer gemütlich und wir haben es genossen.

FREIHOF
DORFRESTAURANT

Ueli & Renate Bräker-Kohler
Dürntnerstrasse 4
Tel. 044 977 22 22 info@freihof-hinwil.ch
Fax 044 977 22 23 www.freihof-hinwil.ch

Der Freihof ist Leidenschaft!

Öffnungszeiten
Oktober bis März: Dienstag bis Samstag 8 bis 24 Uhr
April bis September: Montag bis Freitag 8 bis 24 Uhr

Zimmerei
Treppenbau
Innenausbau
Gebäudedaten digitalisieren

HÜRLIMANN AG
HOLZBAU
HINWIL

Steigbreitestrasse 10
Telefon 044 937 28 49
Telefax 044 937 40 91
www.huerlimann-holzbau.ch
info@huerlimann-holzbau.ch

www.plattenbearbeitung.ch

MUGGLI
GÄRTNEREI · FLORISTIK · GARTENBAU

Winterzauber im Garten

Öffnungszeiten:
Montag – Freitag 8.00 – 12.00 Uhr
13.30 – 18.30 Uhr
Samstag 8.00 – 16.00 Uhr

Schopfhaldenstr. 2 · 8340 Hinwil · Tel. 044 937 32 62 · www.muggli-blumen.ch

MUESCH S'AUTO GSPRÜZT HA, CHASCH ZUM KRUMMI GA

Spritzwerk für Auto
Unfallreparaturen und Occasionsfahrzeuge
Abhol- und Lieferservice
Ersatzfahrzeuge

AUTOSPRITZWERK
KRUMMENACHER AG
8340 HINWIL

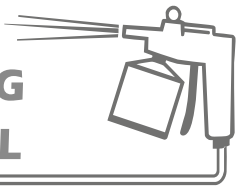

Studbachstr. 19 · Tel./Fax 044 937 25 22 · ottikrummi@bluewin.ch

23. August 2016
Wanderung über die Lägern
Leitung: Karl Heberle
Bericht: Eva Hinnen

10 Skiclübler erscheinen um 9.00 Uhr am Bahnhof Hinwil, es ist sonnig und warm.

Wir fahren nach Oerlikon, dann nach Dielsdorf und mit dem Bus bis Regensberg – Startkaffee! Hier beginnt ein gemütlicher Anstieg und herrliche Aussichten nach Norden und Süden begleiten uns bis zur «Hochwacht». Dort machen wir Mittagsrast im Restaurant. Der Blick von Osten bis Westen lässt uns glauben, dass uns die ganze Schweiz zu Füssen liegt – einfach gewaltig!

Von jetzt an wird der Weg immer schmaler und steiler, wir laufen auf dem Grat, rechts und links geht es steil bis senkrecht hinunter! Wegen des Jura-Kalks ist der Weg recht ruppig, hätte ich doch nur hohe Bergschuhe an und Stöcke mitgenommen! Immer wieder fasziniert uns die Aussicht, bis wir nach 2 ½ Stunden Baden erreichen. Der Abstieg führt steil hinunter an einer gewaltigen Felsplatte vorbei, und in der schönen Altstadt geniessen wir noch einen Abschluss-Drink, bevor uns die S-Bahnen wieder nach Hause bringen.

Ich muss gestehen, die Lägern hab ich mir eher als Spaziergang vorgestellt, und jetzt bin ich total beeindruckt, dass es auch auf der anderen Seite von Zürich so imposante Gratwege gibt!

Vielen herzlichen Dank Karl!

o'babbà
...ARO STA E CASA O SAPORE

PASTICCERIA | BAR | ROSTICCERIA

UNTERE BAHNHOFSTRASSE 34 8340 HINWIL
TEL. 043 344 45 45 WWW.OBABBA.CH

Wir sind eine italienische Konditorei,
die Sie morgens mit Cornetti & Brioches,
mittags mit Pizza & Panzerotti und
abends mit einem kühlen Drink verwöhnt.

Öffnungszeiten:

Mo & Di	geschlossen
Mi & Fr	7.30 – 18.30 Uhr
Donnerstag	7.30 – 20.00 Uhr
Samstag	9.00 – 17.00 Uhr
Sonntag	10.00 – 14.00 Uhr

Schlachthüsli Girenbad

Simon Bieri

079 649 30 46

Höhenstrasse 106, 8340 Hinwil

Lohnschlachtungen

Direktvermarktung Schweinefleisch

- Küchenfertig nach Ihren Wünschen portioniert
- Würste
- Fleischkäse
- Trockenfleisch

Wir wünschen Ihnen viel Vergnügen.

Besuchen Sie uns auf **www.zkb.ch**

Die nahe Bank

Zürcher Kantonalbank

Inserentenverzeichnis

arento ag, Hinwil	38	Molkerei Rüegg, Hinwil	18
Bossert, Dorfgarage AG, Hinwil	32	Muggli, Gärtnerei, Hinwil	40
Carrosserie Landolt AG, Hinwil	6	o' babbà, Hinwil	41
Chäsi Girenbad	2	Outdoorland, Mönchaltorf	UG 2
Clientis Regionalbank, Hinwil	14	Restaurant Freihof, Hinwil	40
DeBoni Elektro AG, Hinwil	34	Rüegg AG, Spenglerei, Hinwil	5
Drogerie Flükiger, Hinwil	18	Schaufelberger, Pneuhaus, Hinwil	2
Ehmann, Autospritzwerk, Hinwil	18	W. Schefer & Co AG, Sanitär, Hinwil	34
Electra AG, Tann	14	Schlachthüsli, Girenbad	42
esterl optik, Hinwil	34	Schori H., Malergeschäft, Hinwil	34
Ferag AG, Hinwil	4	Sieber, Druckerei AG, Hinwil	28
Gasthof Hirschen, Hinwil	14	Sport Trend Shop, Hinwil	30
Hairshop Denise, Hinwil	6	Stall Besenbeiz, Hinwil	6
Hürlimann Holzbau, Hinwil	40	Waespi-Reisen, St. Gallenkappel	10
Kindlimann, Getränke, Wernetshausen	2	Winhil GmbH, Buchhaltung & KMU-Support	10
Krummenacher, Autospritzwerk, Hinwil	40	Zollinger, Heizungen, Dürnten und Hinwil	28
Kunz, Baugeschäft, Hinwil	18	Zürcher Kantonalbank, Hinwil	42
Metzgerei Eichenberger, Hinwil und Wetzikon	28	Zurich Versicherungen, Hinwil	10

Berücksichtigen Sie unsere Inserenten!

SKI-CLUB HINWIL

www.skiclub-hinwil.ch

Ski-Club Adresse	Ski-Club Hinwil Postfach 353 8340 Hinwil
E-Mail	info@skiclub-hinwil.ch
Homepage	www.skiclub-hinwil.ch
Impressum	Nr. 69 / 2016 erscheint 2x jährlich, November und Juni
Auflage	250 Exemplare
Redaktion	Giorgio Scacchi
Layout und Druck	Druckerei Sieber AG, 8340 Hinwil
Redaktionsschluss Nr. 70	31. Mai 2017
Beiträge und Fotos an	info@skiclub-hinwil.ch oder ge.scacchi@bluewin.ch

Diese Ausgabe des Schneesturms steht im PDF-Format auf der Homepage zum Download zur Verfügung!

Beitrittsformular

Antrag zur Mitgliedschaft im Ski-Club Hinwil

Ski-Club Hinwil
Postfach 353
8340 Hinwil

info@ skiclub-hinwil.ch

Personalien ☐ m ☐ f

Name: _____ Vorname: _____

Strasse: _____

PLZ Ort: _____

Geburtsdatum : _____

E-mail: _____ @_____

Club News per E-Mail ☐ Ja ☐ Nein

Disziplin: ☐ Alpin / Snowboard ☐ Skitouren ☐ Senioren

Kategorie	**Jahresbeitrag**		**Beitrag ZSV / SSV**	**Alter**	
	A *	B *			
Jugendorganisation (JO)	55.00	50.00	Nein	bis zum 16. Geburtstag	☐
Junioren	68.00	63.00	Ja	bis 20. Geburtstag	☐
Senioren	80.00	75.00	Ja	ab dem 20. Geburtstag	☐
Veteranen	80.00	75.00	Ja	nach 25. Vereinsjahren	☐
Passivmitglieder	70.00	65.00	Ja	ab dem 20. Geburtstag	☐
C- Mitglied	27.00		über Stammclub		☐

Mitglied eines anderen Ski-Clubs, Stammclub:_____

* A-Mitglied: mit SSV Magazin „ Snowactive" / B-Mitglied: ohne SSV Magazin „Snowactive"

☐ **Gönner**

Gönnerschaft: Mit einem Betrag ab 50 CHF pro Jahr. Mein Beitrag:_____

Datum / Unterschrift (bei JO Unterschrift der Eltern) _____

Neue Mitglieder sind herzlich willkommen!

SKI-CLUB HINWIL

Ski-Club Hinwil

Der Hinwiler Verein für alle, die gerne POLYSPORTIV aktiv sind, aber auch das Gesellige lieben.

Attraktives JAHRESPROGRAMM für Kids, Jugendliche und Erwachsene, ideal für Familien von jung bis alt.

Ob Ski, Snowboard oder Skitouren – bei uns gilt: SPASS auf Schnee!

Vom Hallentraining bis zum Sport in der Natur, im Winter, Sommer, Trends oder Tradition. INTERESSIERT?

www.skiclub-hinwil.ch